Istituto Comprensivo di Corio



Scuola Primaria “Don Felice Bianco” di Benne di Corio

Via Buretta 5, Benne di Corio
tel. 011 9290430

La nostra è una piccola realtà scolastica ma, insieme all'oratorio, rappresenta il cuore della frazione Benne.

Oltre a cinque aule, abbiamo due grandi risorse per muoverci e fare attività sportive: la palestra e un cortile per gli intervalli all’aria aperta.





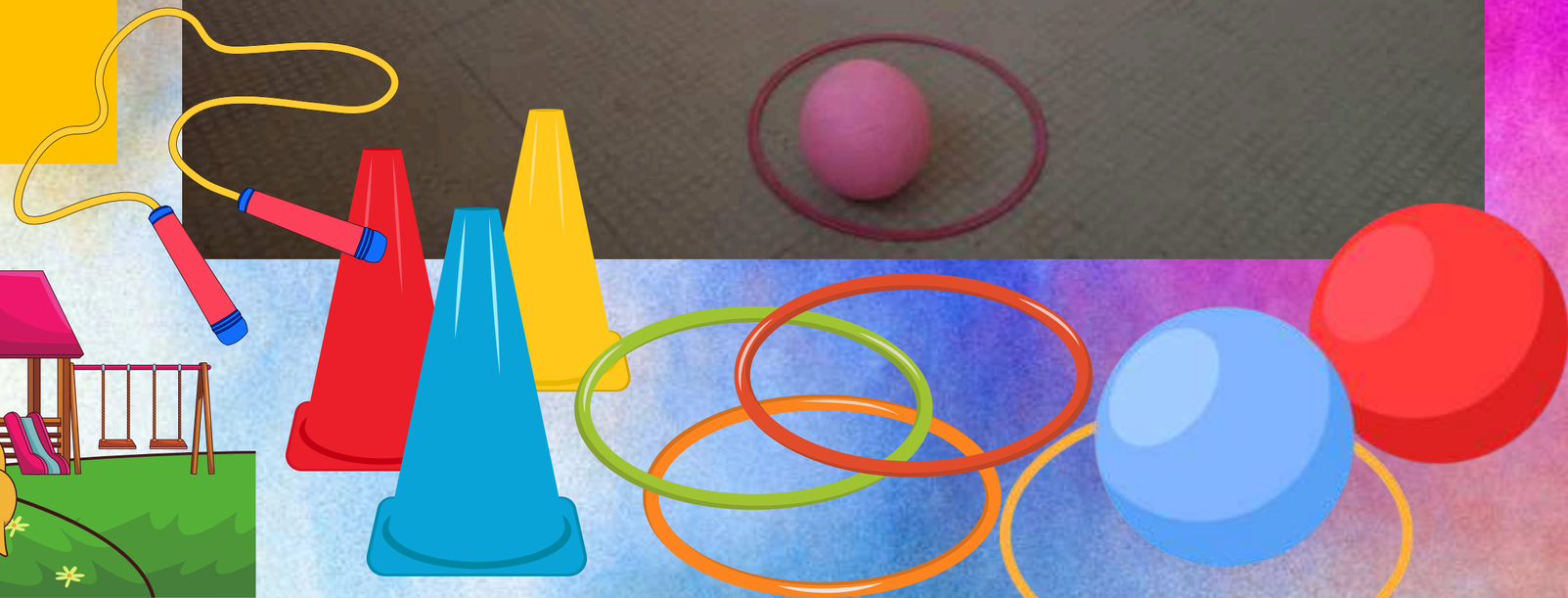

È possibile usufruire del servizio mensa gestito dal Comune di Corio nei giorni di rientro (solo lunedì e mercoledì) dalle 12.50 alle 13.50



ORARIO

Tempo scuola: 27 ore settimanali

Dal lunedì al venerdì
Ore 8.30 – 12.50

Due rientri pomeridiani: lunedì e mercoledì
Ore 13.50 – 16.30

Durante la settimana si svolgono tutte le materie curricolari



- MATEMATICA
- ITALIANO
- STORIA
- SCIENZE
- GEOGRAFIA
- ATTIVITÀ MOTORIA
- INGLESE
- INFORMATICA
- ARTE E IMMAGINE
- EDUCAZIONE CIVICA
- MUSICA
- RELIGIONE



I bambini che frequentano la nostra scuola sono suddivisi in due pluriclassi.

Essendo in pochi, i bambini di tutte le classi si conoscono bene fra di loro perché condividono buona parte del tempo scuola imparando a giocare, a confrontarsi, a rapportarsi e a lavorare con compagni di età diverse.







Si condividono insieme le gite, gli spettacoli, le feste, i progetti e i laboratori.

In primavera solitamente si effettua una visita ai musei di Torino, mentre verso fine anno si svolge una gita dell'intera giornata che coinvolge tutte le classi del plesso e che rappresenta sempre un bel momento di crescita per gli alunni!

Feste e spettacoli



Nel corso degli anni si sono più volte organizzati spettacoli di Natale e feste di fine anno: anche questi momenti rappresentano belle opportunità di interazione e crescita per i bambini che frequentano la scuola.



LABORATORIO ORCHESTRALE SPERIMENTALE

"Benvenuti al Concerto"

SCUOLA PRIMARIA DI BENNE

Per promuove e divulgare la conoscenza del linguaggio musicale attraverso lo studio, l'ascolto e la diffusione della musica, del canto e della danza in ogni forma.

Scuola Primaria di Benne

LABORATORIO ORCHESTRALE SPERIMENTALE



Lezione aperta

a conclusione del progetto di musica





Molti progetti gratuiti



I progetti e i laboratori che ogni anno vengono proposti come ampliamento dell'offerta formativa sono numerosi e il più possibile inclusivi. Alcuni progetti gratuiti a cui la scuola aderisce ormai da diversi anni sono “Frutta nelle scuole” e “Latte nelle scuole”









SPORT

La scuola da molti anni aderisce a progetti sportivi gratuiti:

“Scuola attiva kids”, progetto proposto dal CONI che promuove l’attività sportiva all’interno della scuola primaria attraverso la presenza di esperti.

“ Racchette in classe”, progetto della Federazione Italiana Tennis, al fine di promuovere l’attività del tennis e affini con incontri tenuti da esperti.

Un miglio al giorno



L’attività permette di allenare il fisico e ossigenare la mente contrastando, in quanto pratica quotidiana, il rischio di sovrappeso e la sedentarietà.









Si propongono progetti che avvicinano i bambini al piacere della lettura e dell'ascolto in collaborazione con alcune librerie e biblioteche del territorio:

#IOLEGGOPERCHE'
LIBRIAMOCI
LEGGIMI ANCORA



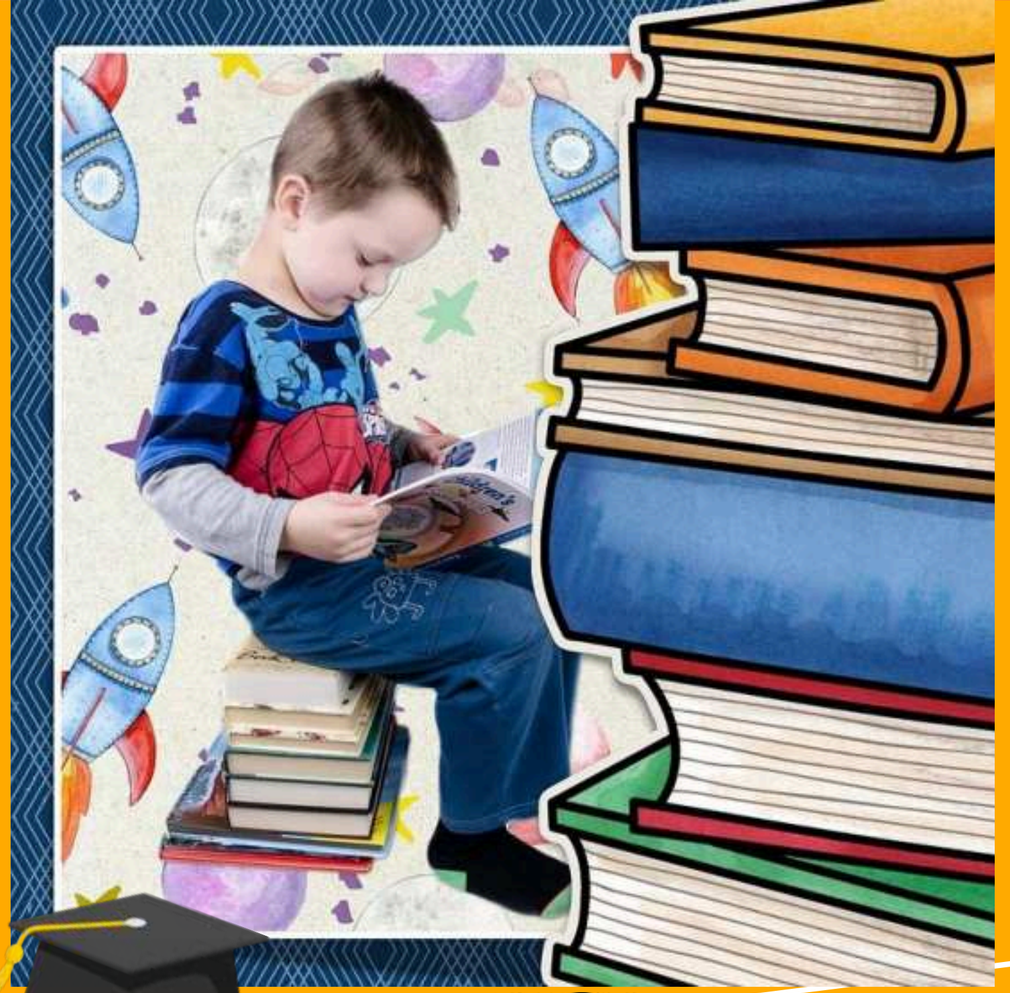











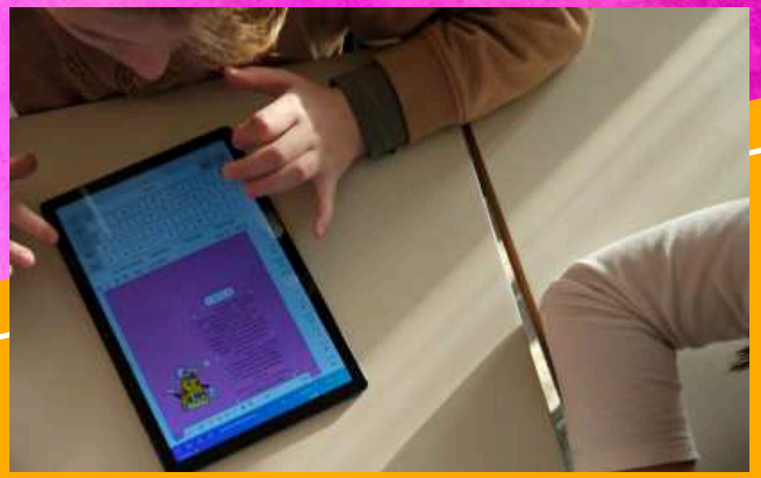







Ogni classe è dotata di schermi interattivi. Numerosi sono i tablet e i PC con cui i bambini possono sviluppare le loro competenze digitali

Aula STEM









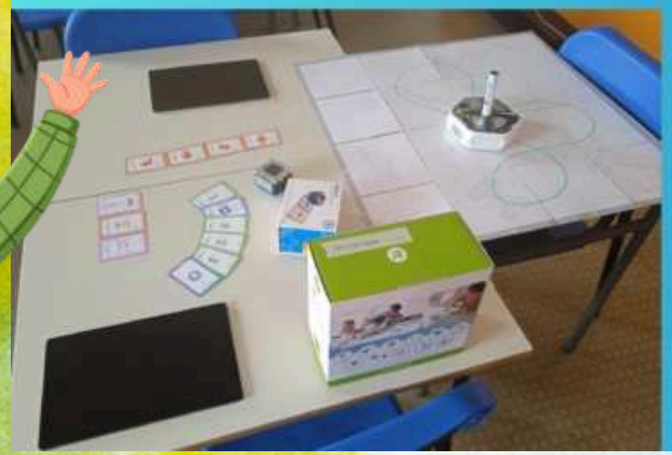



LABORATORI STEM

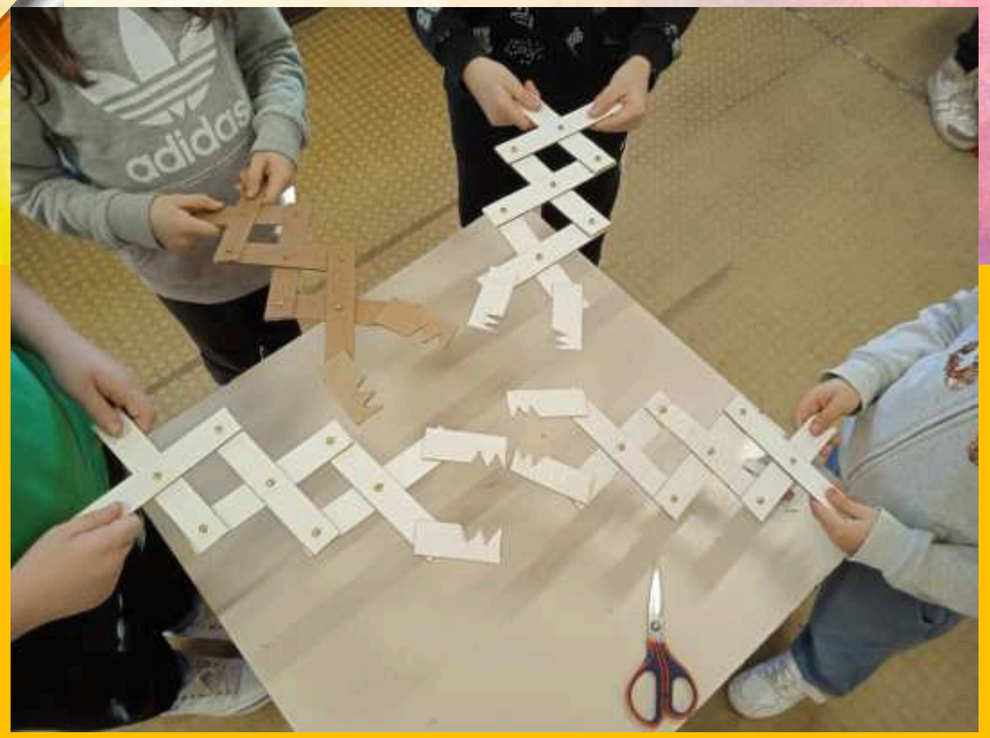

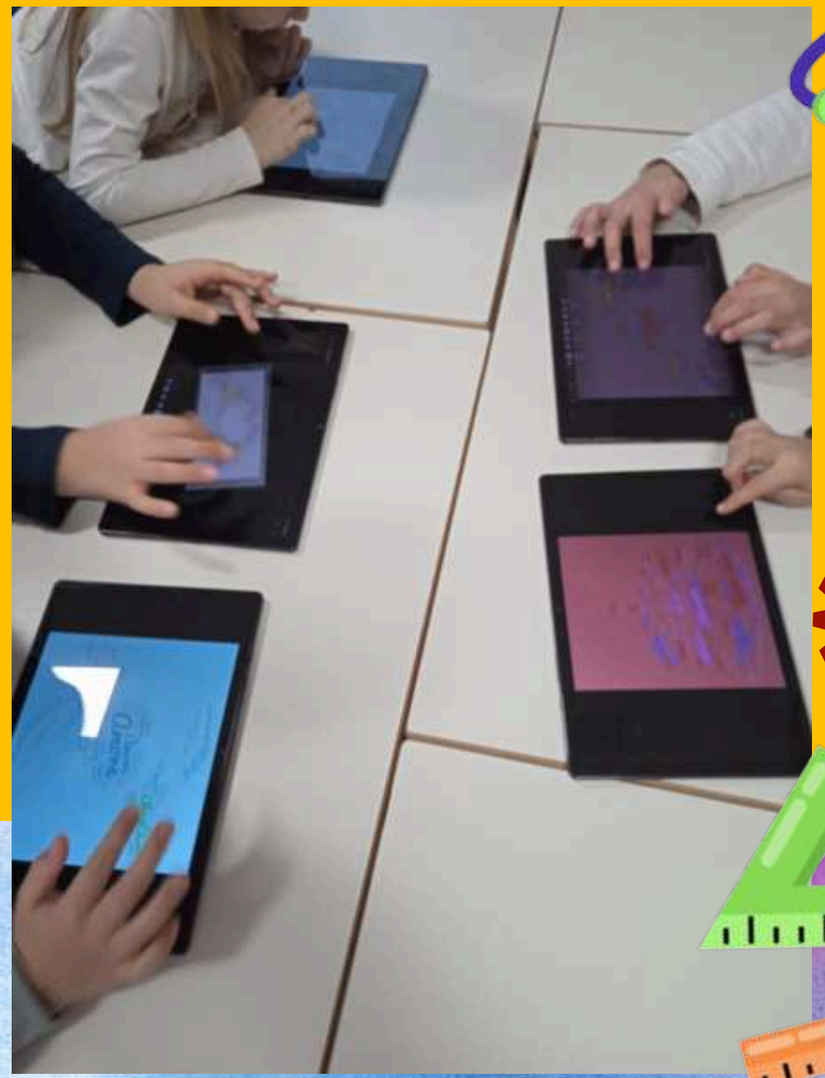

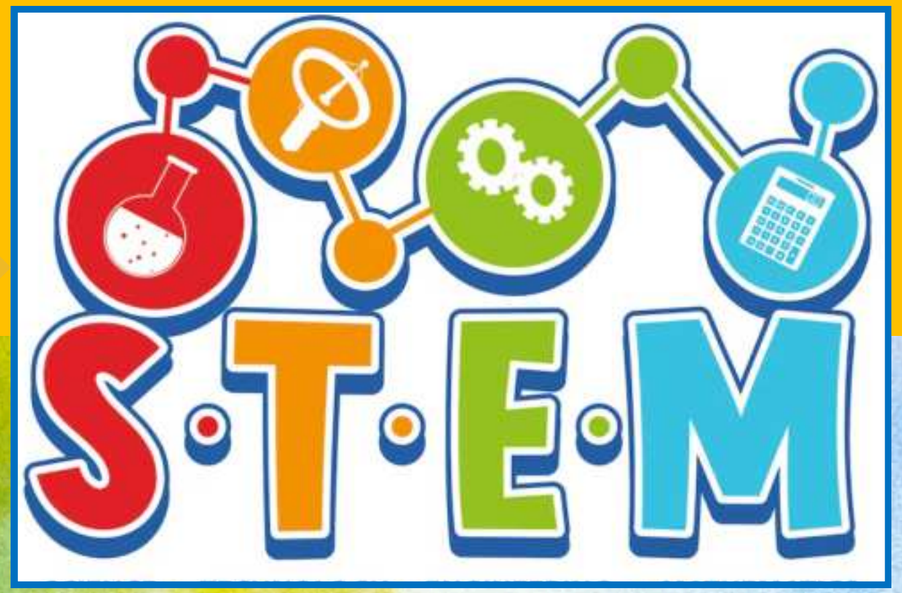


CLASSE 3^
PRIMARIA
BENNE






DIORAMA
CHE
PASSIONE!



Laboratori di educazione civica offrono numerosi spunti per educare i bambini ad essere cittadini responsabili



Laboratori sull’educazione ambientale permettono di sensibilizzare gli alunni sul tema del rispetto dell’ambiente (inquinamento, le 3R: riduci-riutilizza-ricicla, riqualificazione del suolo, …)





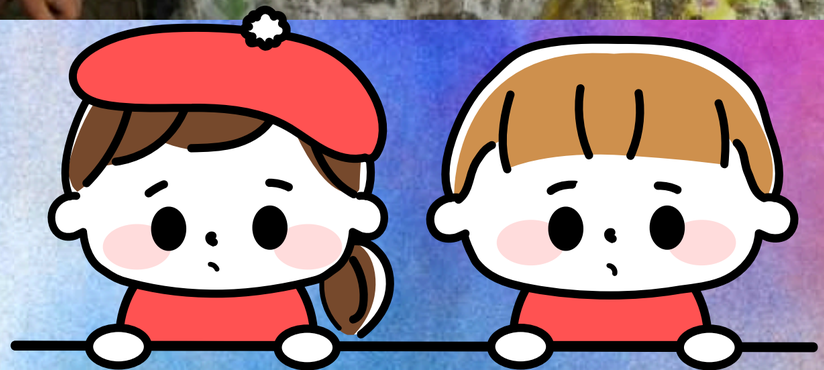



Tanti laboratori durante le nostre uscite didattiche







LABORATORIO DI CERAMICA









SCUOLA PRIMARIA DI BENNE





Pompieri per un giorno!













Gli alunni della Scuola Primaria di Benne visitano la Caserma dei Vigili del Fuoco di Nole










Un giorno tra stelle e pianeti
Gli alunni della Scuola Primaria di Benne in visita al Planetario
"Se ho visto più lontano, è perchè stavo sulle spalle di giganti"
Isaac Newton
Nettuno
Terra
Razzo

BENVENUTI IN PRIMA



Per favorire il passaggio degli alunni dalla scuola dell'infanzia a quella primaria e dalla primaria alla secondaria vengono organizzate delle giornate in cui i bambini possono visitare la scuola, conoscere gli insegnanti e svolgere alcune attività con gli allievi delle scuole.

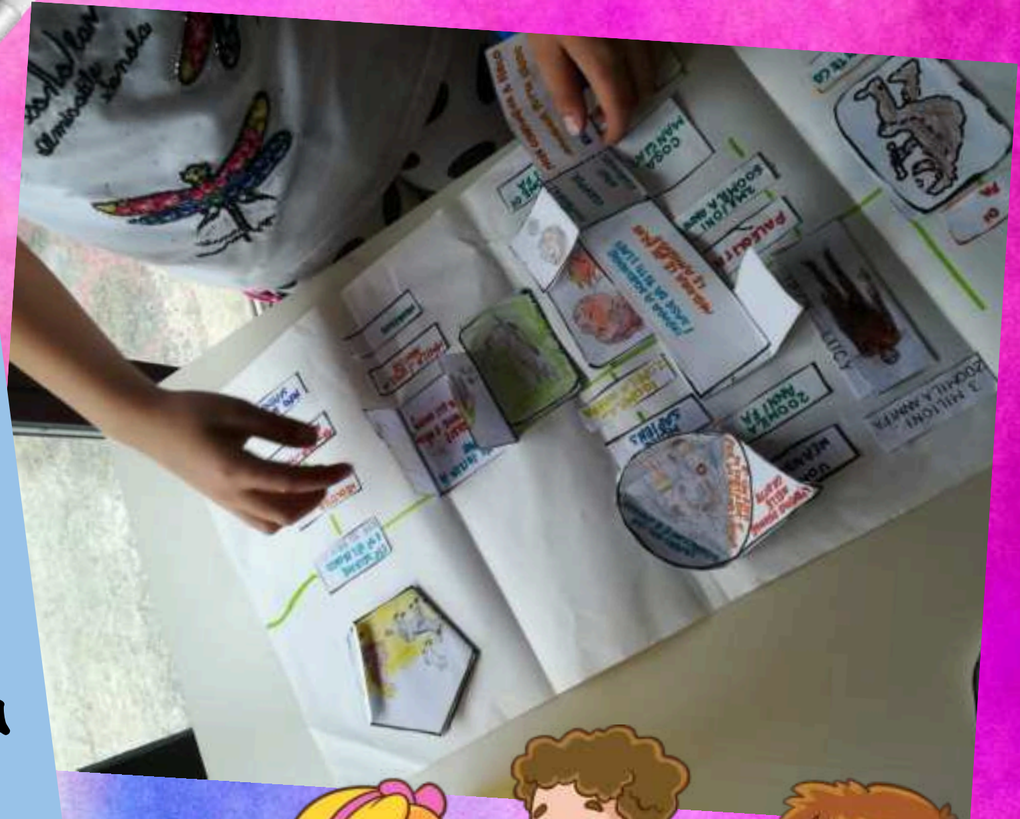



Una particolare attenzione viene rivolta ai bambini che presentano bisogni educativi speciali e con i quali è necessario strutturare un percorso personalizzato sempre però in un’ottica inclusiva.



Giornate speciali

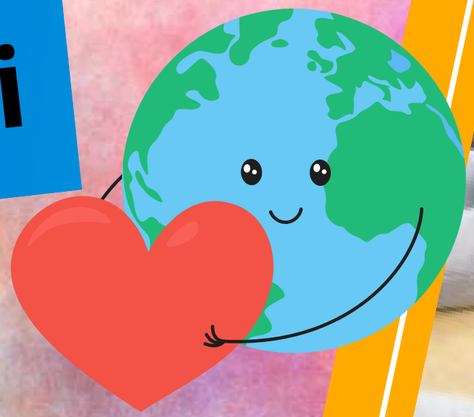

Durante l’anno scolastico vengono proposte numerose attività per sensibilizzare gli alunni su questo tema.

Alcuni concorsi e giornate speciali:
- Giornata Nazionale della Disabilità
- Giornata sulla gentilezza
- Giornata dei calzini spaiati
- Giornata Mondiale sulla consapevolezza dell’Autismo.

Giornate Speciali in cui si lavora tutti insieme...





Giornata mondiale delle api

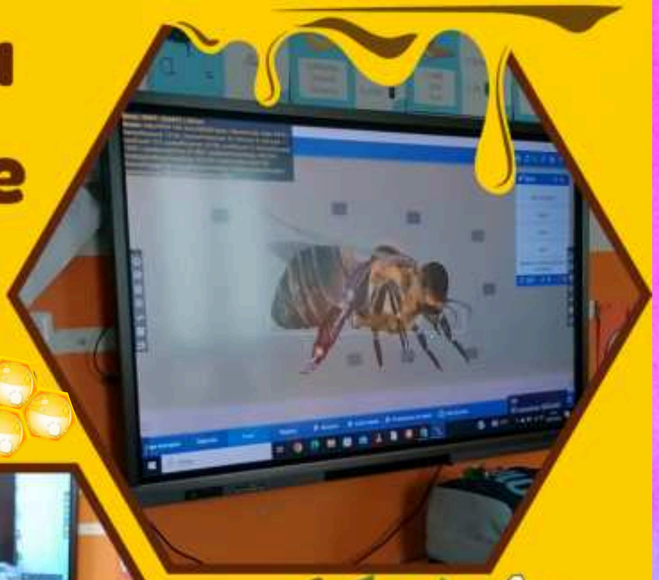









W il Carnevale!









Tanti lavoretti









Tante ricorrenze da festeggiare!







19 Marzo

Buona Festa del papà!





LAVORETTI DI PASQUA

Primaria di Benne













…Tante occasioni per lavorare insieme!

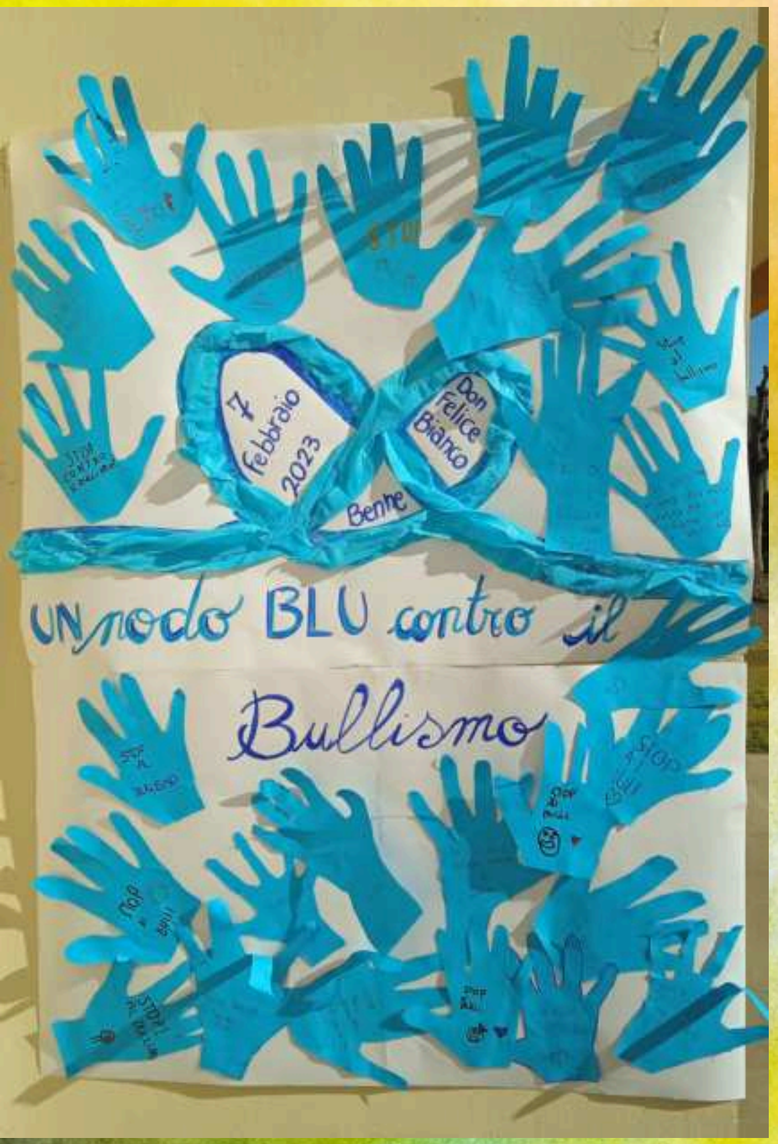

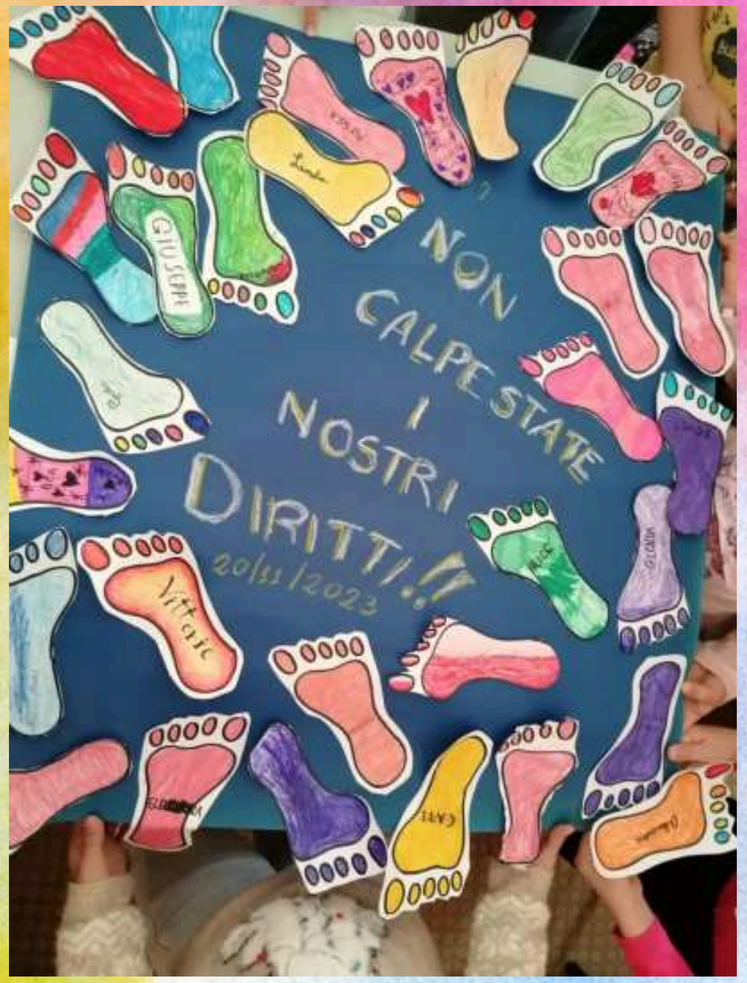



Materiale e diario



L'elenco del materiale necessario si può trovare, dal mese di luglio, sul sito del nostro istituto, www.iccorio.edu.it.

Il diario è consegnato ai bambini nei primi giorni di scuola.
I libri di testo sono gratuiti e sono forniti a inizio anno scolastico.

Vi aspettiamo!

Nessun bambino è perduto se ha un insegnante che crede in lui.

(Bernhard Bueb)



