Scuola Infanzia Gianni Rodari

- Benne di Corio -

Strada Buretta 5/A

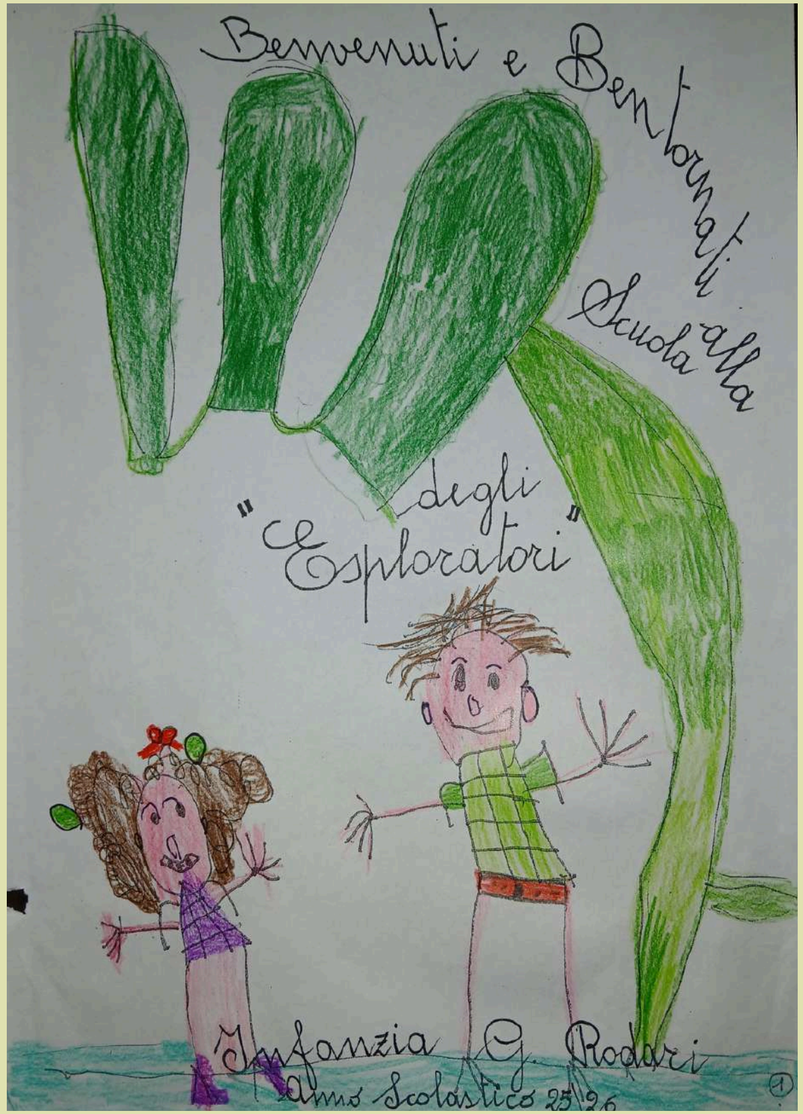

La Scuola dell'infanzia ***"Gianni Rodari"*** *di Benne*
è un edificio di recente costruzione
sito in Benne,
una delle tante frazioni del paese di Corio,
Comune della città metropolitana di Torino.

La Scuola è costituita
da
un'unica classe.

La classe è strutturata in spazi laboratoriali
per il Bricolage, la Pittura e la lavorazione dell'Argilla

Per il Gioco delle Costruzioni,
il Gioco simbolico " La mia Casa "
i Giochi di società

la Biblioteca

Il Laboratorio Espressivo Linguistico
e
il Laboratorio Logico - Matematico - Scientifico
per gli alunni
Remigini
frequentanti l'ultimo anno di Scuola.





Bricolage, Pittura, Argilla

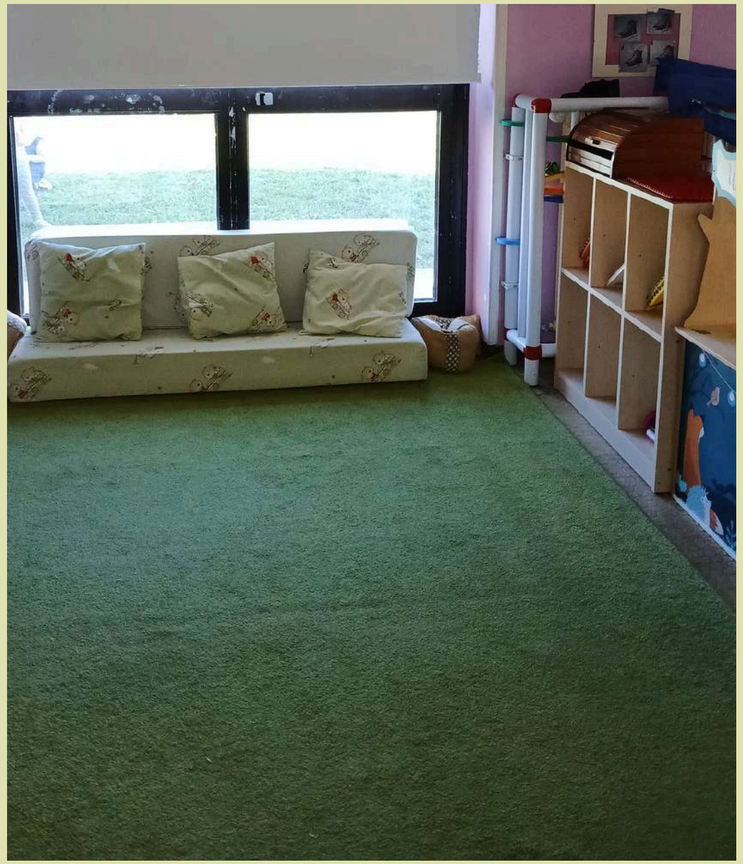

Biblioteca





Lettura e Conversazione

Gioco simbolico “La mia Casa”

E’ presente una palestra

dove gli alunni potranno:



***Giocare** con i propri compagni,*

Seguire un percorso di

Giocomotricità,

*Seguire un percorso di **Yoga.***



La scuola e' circondata da un piccolo giardino

arricchito da una struttura

per il gioco:

L'Arrampicata

"Everest"

donata dall'Associazione

" Vesti il Progetto"

di Balangero





Sul territorio opera un'Associazione di Volontariato,
" Sentieri Alta Val Malone".

Scopo dell'Associazione è quello di conservare i valori culturali collegati ad una vasta rete sentieristica.



La scuola dell'Infanzia
"G. Rodari"
promuove
attività' esperienziali
all'aria aperta
utilizzando la rete sentieristica che percorre zone limitrofe alla struttura scolastica.

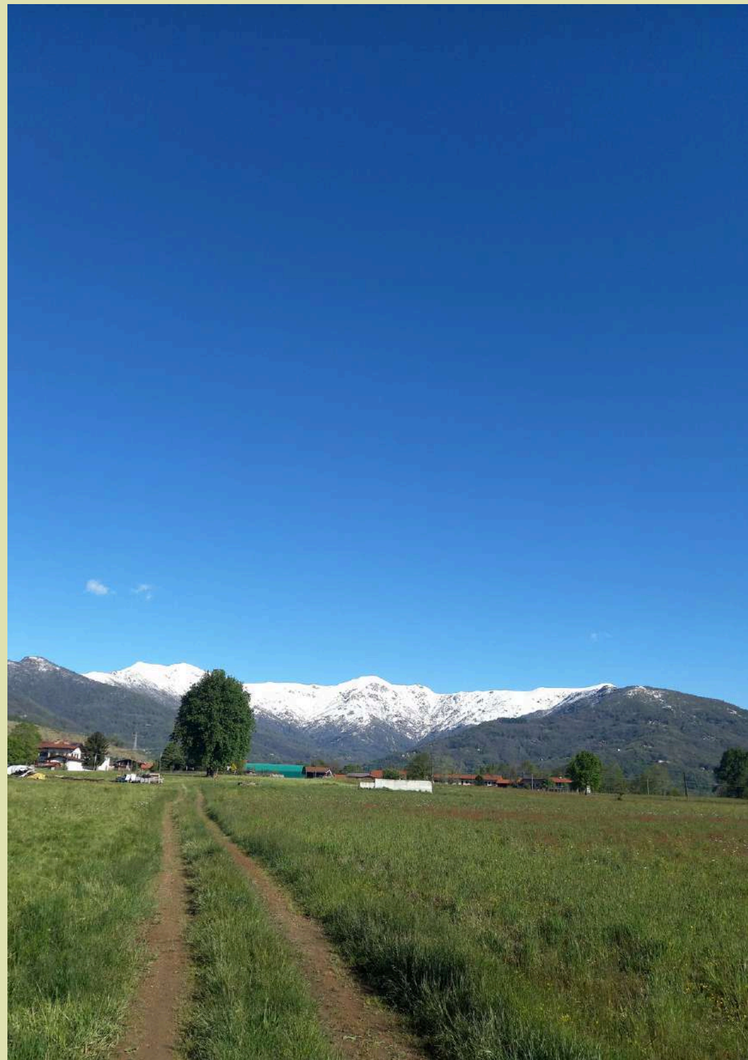



La mostra dal titolo

“ Micromondo in Vetrina”

nasce dal desiderio di condividere con gli abitanti

del paese di Corio

le

Avventure e i Pensieri dei Bambini

della Scuola G.Rodari

Nel centro di Corio,

in via Cavour 29,

è allestita una mostra permanente che raccoglie

le esperienze significative dei Bambini

vissute principalmente nei boschi

e durante le Escursioni.



“ Un Micromondo,

una Scuola a cielo aperto,

***nei Boschi* della Valle ! ”**

Tutte queste proposte
permetteranno ad ogni alunno
di raccogliere più elementi
e più conoscenze possibili
per soddisfare
le proprie curiosità.

Come conclusione del percorso scolastico,
i Remigini
parteciperanno all'ultima Escursione
attraversando la valle
per raggiungere
il paese di Corio.

