



Istituto Comprensivo di Corio

SCUOLA PRIMARIA PIETRO AUDO GIANOTTI



Sorge in un piccolo paesino del Canavese: Barbania!





La scuola è costituita da...



5 AULE DIDATTICHE

1 SALA MENSA

1 AULA INSEGNANTI

1 PALESTRA

BIBLIOTECA

CAMPO SPORTIVO COLLEGATO

AMPIO CORTILE

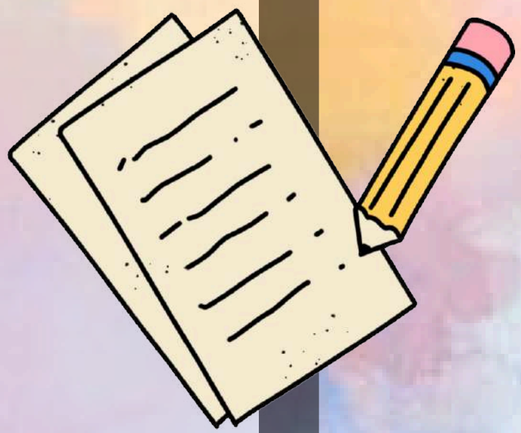

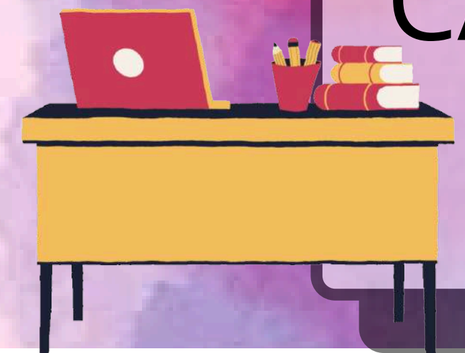









La tecnologia ha preso il sopravvento anche da noi!



Ogni classe è dotata di una LIM, numerosi sono i tablet e i PC grazie ai quali i bambini possono sviluppare le loro competenze digitali durante il laboratorio di informatica e non solo.



IL NOSTRO TEMPO SCUOLA



LUNEDI' e MERCOLEDI'

8.10 – 12.20

mensa (facoltativa)

13.50 – 16.30

MARTEDI'-GIOVEDI'-VENERDI'

8.10 – 12.20

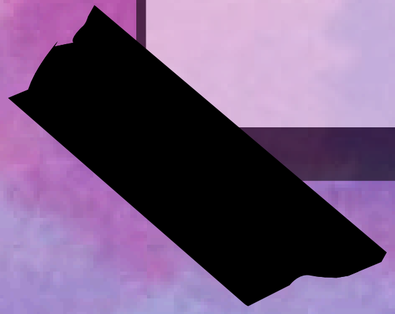

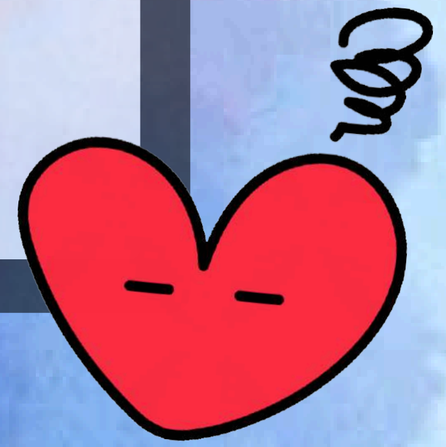

I servizi gestiti dal comune

SCUOLABUS

PRESCUOLA

MENSA

DISCIPLINE PREVISTE

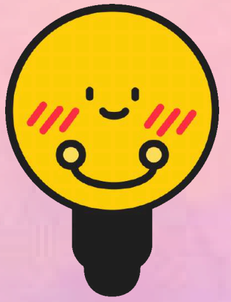

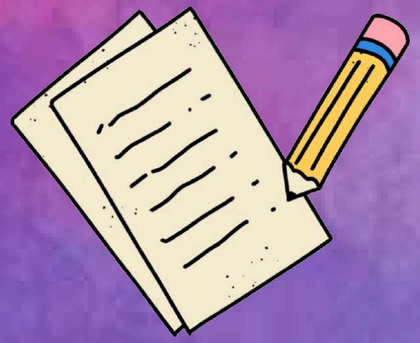

Italiano
Matematica
Storia
Geografia
Scienze
Ed.Civica
Inglese
Ed.fisica
Arte
Musica
Religione



I NOSTRI PROGETTI

Numerosi progetti extracurricolari
vengono realizzati ogni anno,
al fine di arricchire sempre più
la nostra offerta formativa e permettere
ad ogni nostro alunno di sviluppare le
competenze che più lo caratterizzano!

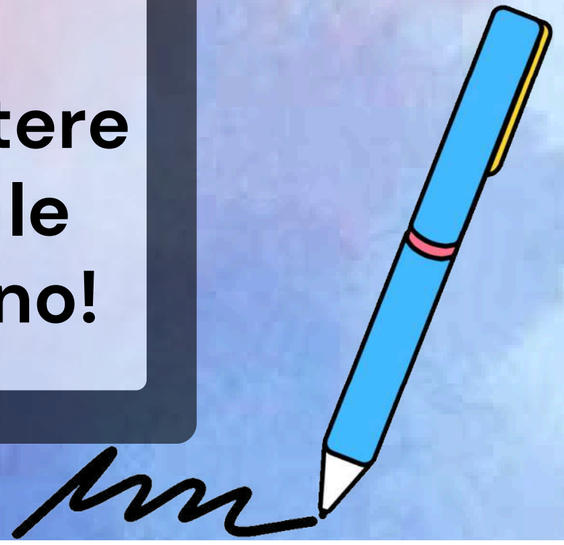



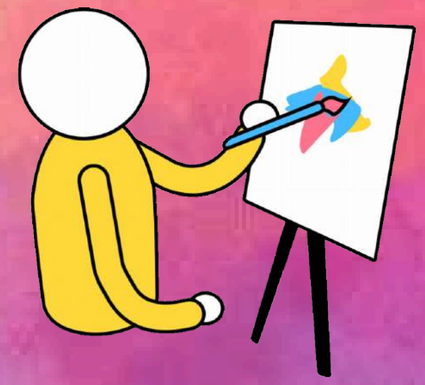



NOI CREATIVI, PER IL MERCATINO!



I lavoretti pensati dalle maestre e realizzati dai bimbi durante le ore di lezione, uniti alle torte e alle caldarroste preparate dai genitori, vengono venduti durante l'annuale fiera d'autunno barbaniese.









NATI PER LEGGERE!



Affinchè i nostri allievi possano appassionarsi sempre più alla lettura, sapendone cogliere così l'immenso valore!



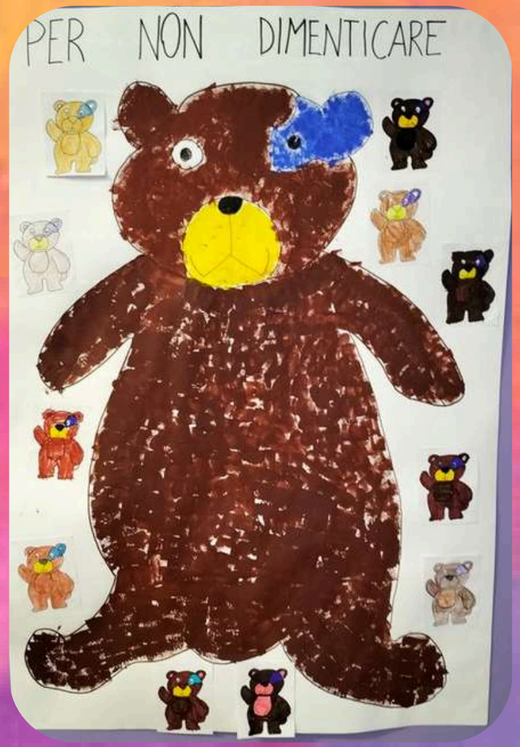

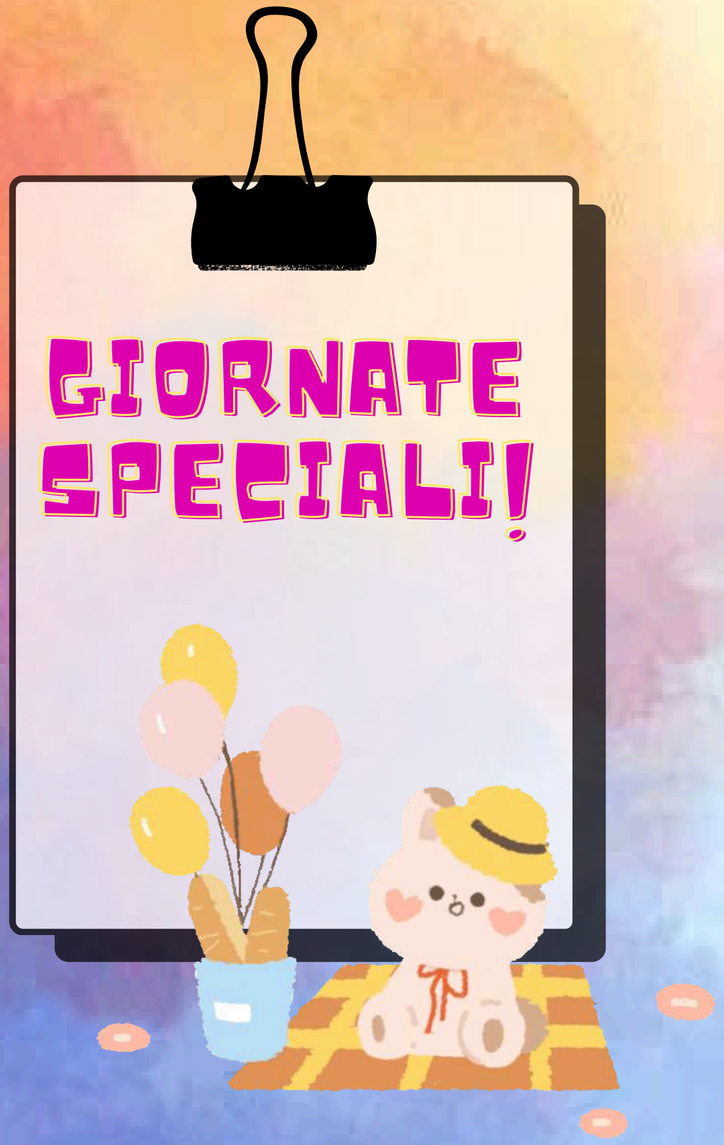









Al fine di far riflettere i nostri giovani studenti su argomenti importanti come il bullismo, il rispetto per l'ambiente, la diversità...!







Per far sperimentare ai nostri allievi differenti tipi di sport e comprendere l'importanza di praticare quotidianamente attività fisica!



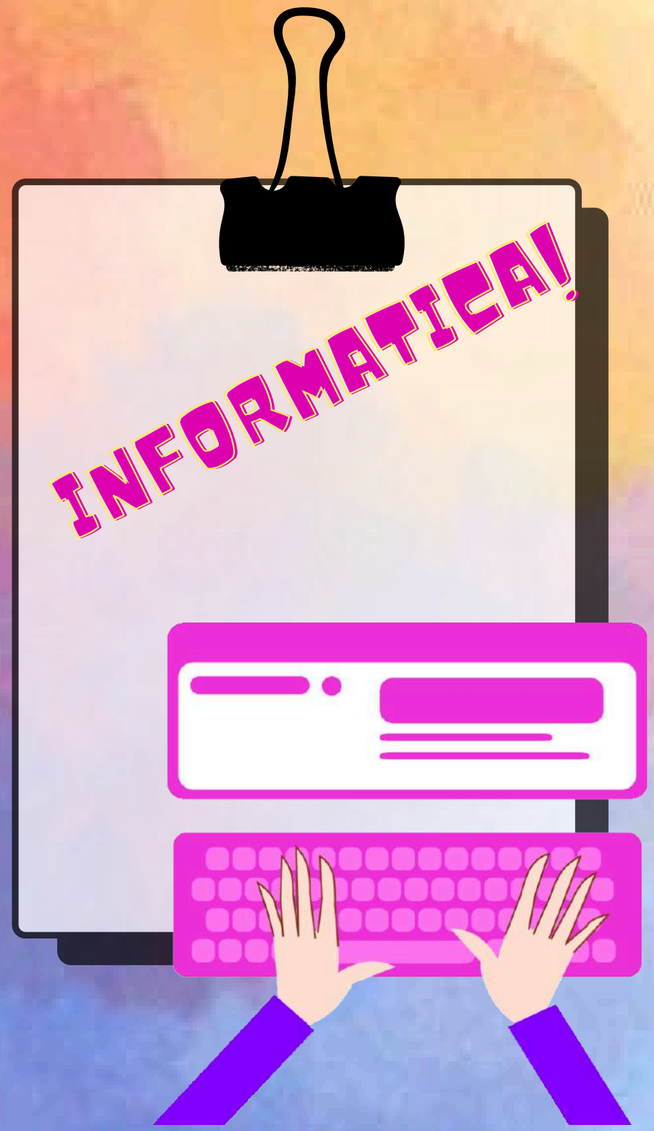

Poichè le competenze digitali sono fondamentali per il futuro dei nostri giovani studenti: cerchiamo in tutti i modi di potenziarle!





SPETTACOLI DI NATALE!







Perchè a Natale è bello potersi augurare

BUONE FESTE!







SPETTACOLI DI FINE ANNO SCOLASTICO



Con gli spettacoli di fine anno si scoprono talenti che talvolta restano nascosti per tutto l'anno scolastico e si salutano i compagni frequentanti la classe quinta!





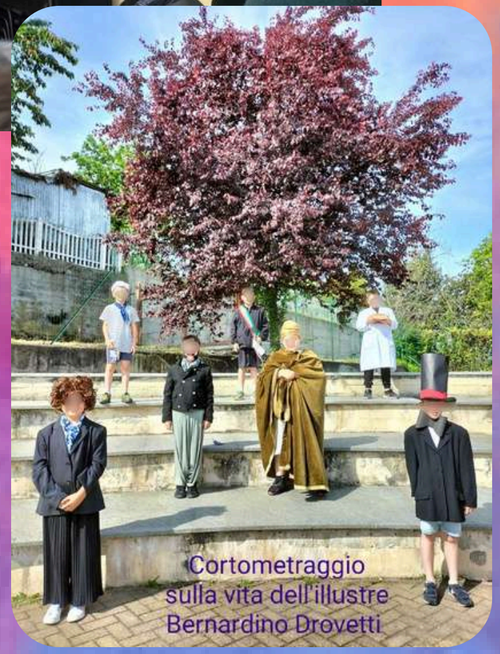



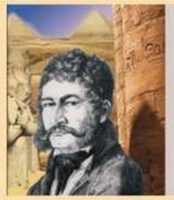

La vita dell'illustre Bernardino Drovetti

QR Code per poter visionare il cortometraggio sulla vita di Bernardino Drovetti realizzato dagli alunni della pluriclasse della scuola primaria di Barbania!

4

ALLA SCOPERTA DI BERNARDINO DROVETTI



Perchè non si può non far conoscere ai nostri ragazzi quell'illustre compaesano grazie al quale si ha il museo Egizio più grande d'Europa!









BARBANIA Il primo cittadino Drovetti "defenestrato?". No si è trattato solo di elezioni simulate

"Potere" ai giovani: Martina è sindaco

Esperimento degli allievi della classe quinta che poi si sono recati con le loro maestre a visitare il municipio



Affinchè i nostri alunni comprendano il funzionamento del Comune e della sua Giunta e si sentano sempre più membri attivi del paese in cui vivono!

In collaborazione con la Polizia Municipale
si organizzano incontri per conoscere:
- cartelli stradali;
- comportamenti corretti di pedoni e ciclisti.
Successivamente ci si trasforma in veri e propri Vigili armati di taccuino-multe si va alla ricerca di infrazioni



5

EDUCAZIONE STRADALE







ABBIAMO ANCHE ORGANIZZATO...









UN GIORNO PER LA PACE!









ED E' ANCHE VENUTA LA TV AD INTERVISTARCI...





Copia su Google il link qui sotto
per poter vedere l'intervista che
GRP ci ha fatto in occasione del
week-end drovettiano
per il quale abbiamo registrato il
cortometraggio sull'illustre
compaesano: Bernardino Drovetti.

https://youtu.be/2ATASZ51NUA





QUANDO PASSO' IL GIRO D'ITALIA, LO SALUTAMMO COSÌ...







E UNA VOLTA ORGANIZZAMMO ANCHE UNA... FESTA MEDIOEVALE









ANDIAMO ANCHE... IN GITA

Tanti sono i posti in cui, in passato, abbiamo portato i nostri ragazzi a scoprire realtà nuove ed interessanti...



Museo dei Perchè - Fattoria didattica
- Castello e parco del Valentino
- Risaie vercellesi - Archea di Bene Vagenna
- Planetario - Miniera di talco - Grotte di Bossea

E QUEST'ANNO, DOVE ANDREMO?!?

MATERIALE NECESSARIO

L'**elenco del materiale** necessario
si può trovare, dal mese di luglio,
sul sito del nostro istituto,
www.iccorio.edu.it.

I libri ed il diario
sono invece forniti ad inizio anno.

E' necessario acquistare
un grembiulino di colore nero!

NON DEVONO MANCARE:

- uno zaino, possibilmente con le rotelle,
- un portapenne con pennarelli e matite,
- un sacchetto con le scarpe da ginnastica,
- un sacchetto con asciugamano,
- un sapone liquido,
- una borraccia.





VI ASPETTIAMO !



Nessun alunno
è perduto
se ha un insegnante
che crede in lui!
B. Bueb

THANK YOU

END!